

Hot Drink

ブレンドコーヒー ----- ¥500

エスプレッソ----- ¥420

カフェラテ ----- ¥500

ストレートティー ----- ¥550

ロイヤルミルクティー ¥550

韓国風ゆず茶----- ¥520

カリン茶 ----- ¥520

烏龍茶 ----- ¥400



カプチーノ ----- ¥570

カフェモカ ----- ¥620

キャラメルマキアート ----- ¥620



阿波番茶 ----- ¥450

伝統的な製法で作られた後発酵茶。
お茶でありながら乳酸菌飲料であり、
爽やかな酸味があるのが特徴です。



たんぽぽ茶 ----- ¥550

体内のホルモンバランスを整えて
血液の循環をよくする作用があります。

Ice Drink

アイスコーヒー	-----	¥500
アイスカフェラテ	-----	¥550
アイスカプチーノ	-----	¥570
アイスカフェモカ	-----	¥620
アイスクaramelマキアート	-----	¥620
アイスストレートティー	-----	¥500
アイスロイヤルミルクティー	-----	¥550



Juice

100%オレンジジュース	-----	¥400
100%グレープフルーツジュース	-----	¥400
野菜ジュース	-----	¥400
ジンジャエール	-----	¥400
コーラ	-----	¥400
マンゴージュース	-----	¥520
黒ごま入りバナナジュース	-----	¥570
ライチジュース	-----	¥620

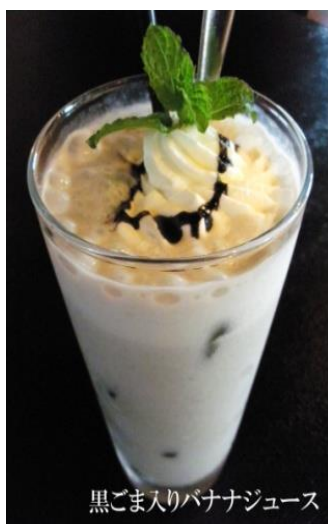

Soft

カフェ・ソフト	-----	¥600
ティー・ソフト	-----	¥600
マンゴー・ソフト	-----	¥600
メロン・ソフト	-----	¥600
ベリーベリー・ソフト	-----	¥650

Soda

ゆずソーダ	-----	¥600
ライチソーダ	-----	¥600
クランベリーソーダ	---	¥600

Sweets

バニラアイス	-----	¥420
とろとろ杏仁豆腐	-----	¥520
エスプレッソ ソフト	-----	¥550
エスプレッソ ソフト キャラメルソースがけ	--	¥580
エスプレッソ ソフト チョコソースがけ	----	¥580

Parfait



モカパフェ ¥780

チョコアイス・バニラアイス・バナナ・
玄米フレーク・コーヒーゼリーなど。

*500円以上のスイーツをご注文の方に、プラス250円でドリンクを
セットに出来ます。(お一人さまワンオーダーでお願いします)

コーヒー 紅茶 カフェラテ 野菜ジュース コーラ
グレープフルーツジュース ウーロン茶 カルピス
ジンジャエール オレンジジュース

Alcohol

Beer

瓶ビール ----- ¥560

Wine

グラスワイン(赤・白) -- ¥500

ボトルワイン(赤・白) - ¥2000

焼酎

麦焼酎 天の刻印 (ロック・水割り・湯割り) ----- ¥500

芋焼酎 黒霧島 (ロック・水割り・湯割り) ----- ¥500

梅酒

梅酒 (ロック・水割り・ソーダ割り) ----- ¥500

Cocktail (ALL ¥550)

モスコミュール スクリュードライバー SunSet カシスオレンジ

カシスグレープフルーツ カシスソーダ カシスウーロン

Non Alcohol

ノンアルコールビール ----- ¥450

Non Alcohol Cocktail (ALL ¥450)

シャーリーテンプル トリプルティー サラトガクーラー

ディタ&グレープ ディタ&ジンジャー